

BIOGEOGRAFÍA ECOLÓGICA DE LA AVIFAUNA TERRESTRE ESPAÑOLA (PENÍNSULA IBÉRICA)

Documento vinculado a vertebradosibericos.org - AVES y Atlas Virtual de Aves Terrestres de España

Luis M. Carrascal: Diseño y análisis biogeográfico
 Stefanie Weykam: Base de datos y desarrollo del Servidor de Mapas
 David Palomino, J.M. Lobo, L. Díaz: Preparación y análisis de datos

A la memoria de Francisco Bernis Madrazo.

A los socios de la Sociedad Ornitológica Española, sin cuyo inestimable trabajo este documento no hubiese sido posible.

Seleccionar la especie: por nombre común por nombre científico

- (borrar selección actual) ---
 Número total de especies en 2500 Km2
 Accipiter gentilis (Azor Común)
 Accipiter nisus (Gavilán Común)
 Acrocephalus arundinaceus (Carricero Tordal)
 Acrocephalus melanopogon (Carricero Real)
 Acrocephalus schoenobaenus (Carricero Común)
 Acrocephalus scirpaceus (Carricero Común)
 Aegithalos caudatus (Mito)
 Aegolius funereus (Lechuza de Tengmalm)
 Aegypius monachus (Buitre Negro)

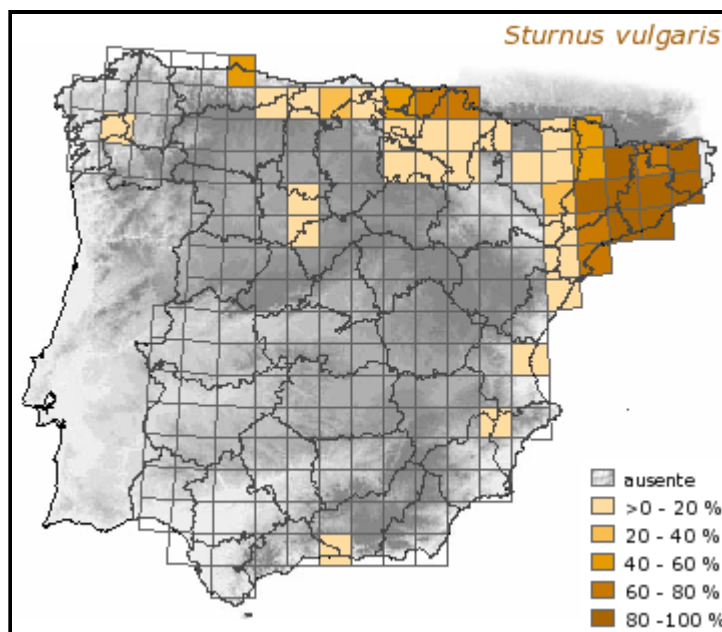

Variables más asociadas con la frecuencia de aparición de la especie

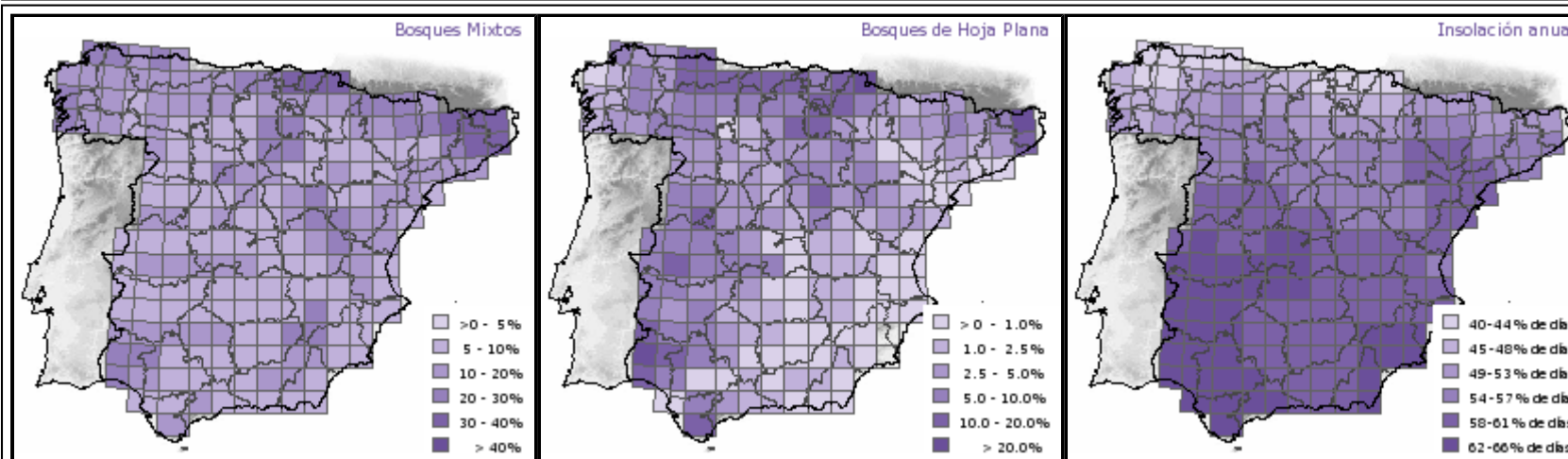

Solo Paseriformes: variación de la abundancia y grado de especialización

No se dispone de datos suficientes para abordar este análisis.

Factores ambientales - comparación entre las cuadrículas ocupadas y los promedios de la Península Ibérica

Especie de valencia ecológica media al distribuirse en la Península Ibérica a gran escala.

Tiene marcadas preferencias por lugares con menor insolación, zonas montañosas, elevada extensión de bosques y ríos, y elevada presencia de áreas urbano-industriales y carreteras.

menos especialización en gradientes climáticos y de uso de suelo ||||| 5.3

más especialización en gradientes climáticos y de uso de suelo

menor insolación ||||| mayor insolación

zonas llanas ||||| zonas montañosas

menos bosque de coníferas y monte bajo ||||| más bosque de coníferas y monte bajo

menos bosques de hoja ancha y ríos ||||| más bosques de hoja ancha y ríos

menos suelo urbano-industrial y carreteras ||||| más suelo urbano-industrial y carreteras

La **marca negra vertical** en los gradientes ambientales representa el promedio de la Península Ibérica.



Proyecto subvencionado por la **Sociedad de Amigos del Museo Nacional de Ciencias Naturales - CSIC**
 Con la colaboración de la **Sociedad Española de Ornitología**



Online desde: Abr. 2006 Última modificación: 4.4.2006